THE SOUL OF TANZANIA
by UNLIMITED EXPEDITIONS

O Melhor do Quénia e da Tanzânia

DURAÇÃO	ONDE	PARAGENS
6 dias / 5 noites	**Quénia · Tanzânia**	**3**

Mapa

O percurso desta viagem

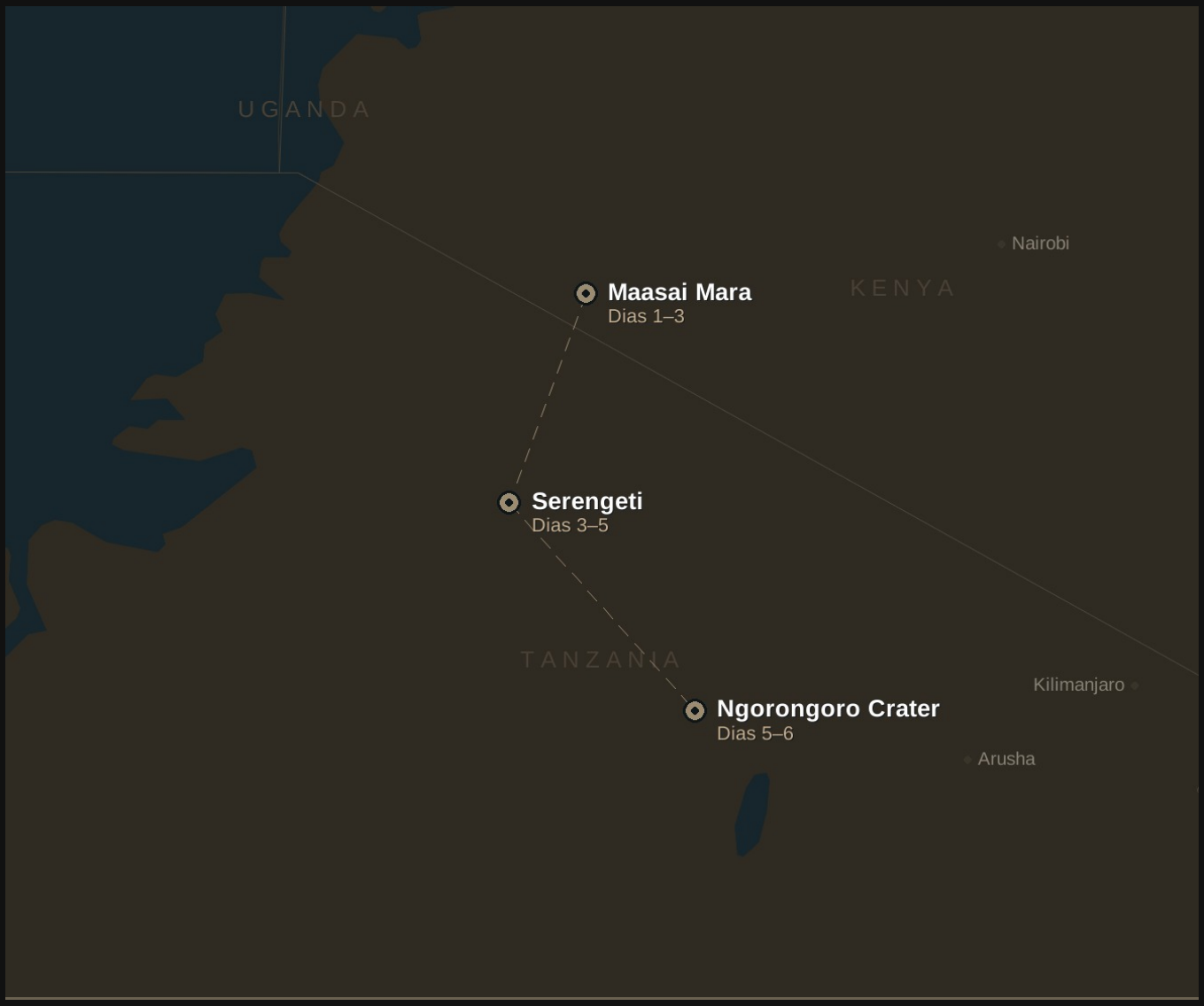

- **Maasai Mara** Dias 1–3
- **Serengeti** Dias 3–5
- **Ngorongoro Crater** Dias 5–6

Resumo

O Melhor do Quénia e da Tanzânia

DURAÇÃO	ONDE	PARAGENS
6 dias / 5 noites	**Quénia · Tanzânia**	**3**

Dia a dia

Dias	Destino principal	Refeições
Dia 1	Reserva Nacional de Maasai Mara	Pensão completa durante o safari
Dia 2	Reserva Nacional de Maasai Mara	Pensão completa durante o safari
Dia 3	De Maasai Mara para o Serengeti	Pensão completa durante o safari
Dia 4	Parque Nacional do Serengeti	Pensão completa durante o safari
Dia 5	Do Serengeti para Ngorongoro	Pensão completa durante o safari
Dia 6	Cratera de Ngorongoro	Pensão completa durante o safari

O alojamento é escolhido consigo: cada noite deste itinerário pode ser um lodge, um camp de tenda ou um hotel, no nível de conforto que preferir.

Pontos altos

- **Reserva Nacional Maasai Mara**
- **Parque Nacional do Serengeti**
- **Área de Conservação de Ngorongoro**

Dia 1

Reserva Nacional de Maasai Mara

Transfer de manhã cedo em direcção à Reserva Nacional Maasai Mara. Esta reserva mantém-se como um dos poucos lugares que restam na Terra onde a vida selvagem ainda vive comparativamente intacta, nos números que outrora percorriam as planícies e florestas de África. Como a ponta norte do vasto ecossistema de Serengeti, o Mara hospeda a espetacular migração sazonal de muitos milhares de gnus, zebras e predadores. Chegue a tempo para o almoço seguido de uma tarde de safari. Jante e pernoite no seu lodge ou acampamento de tendas.

Dia 2

Reserva Nacional de Maasai Mara

Um dia inteiro no Maasai Mara com horário flexível e quilometragem ilimitada. Após o pequeno-almoço, temos um safari o dia inteiro, com almoço incluído. A reserva é bem conhecida pelo seu leão de juba negra, bem como a sua abundante fauna silvestre e por ser um dos poucos lugares onde é possível ver os Big 5 durante um safari matinal. Muitas das chitas são tão mansas que procuram refúgio do sol quente sob o veículo e várias até escalam ao tejadilho para ter uma visão melhor das possíveis presas. Para os entusiastas das aves, quase 500 espécies foram registadas: entre estas 16 espécies de águia, além de muitos falcões, 6 espécies de abutres, 8 espécies de cegonhas, 4 de abetarda (incluindo a abetarda Kori, a ave voadora mais pesada do mundo) e 9 espécies de beija-flor. Jante e pernoite no alojamento.

Dia 3

De Maasai Mara para o Serengeti

Iniciaremos o dia com um safari matinal em Maasai Mara enquanto saímos da reserva nacional. Após as formalidades de fronteira, seguimos para o Parque Nacional do Serengeti, na Tanzânia. Será uma longa viagem, mas as entradas e saídas dos parques podem ser surpreendentemente incríveis. No entanto, recomendamos sempre que voe de um parque para outro, para que possa ter mais tempo para o Safari. Alternativamente, pode adicionar um dia extra para visitar o Lago Victoria, a meio caminho entre os dois parques. Jante e pernoite no alojamento.

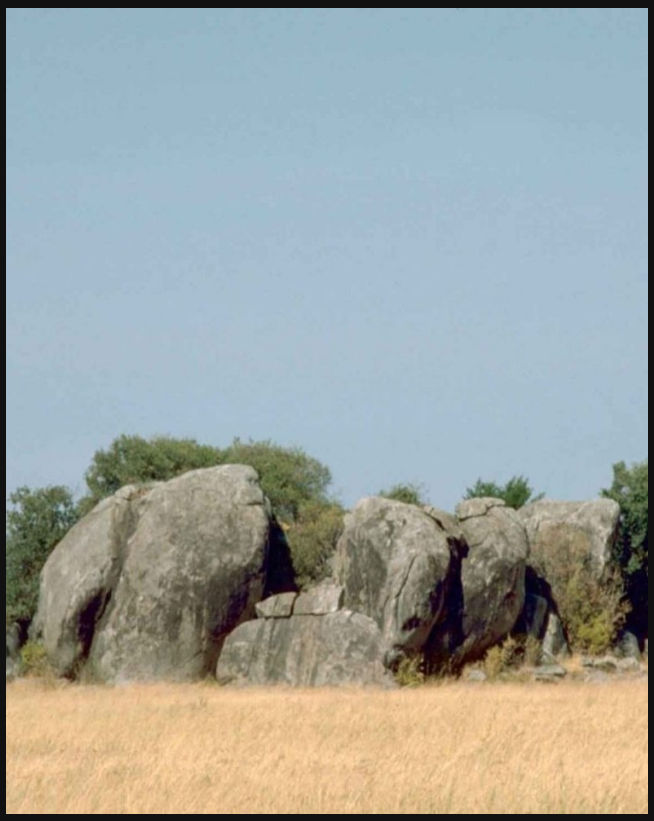

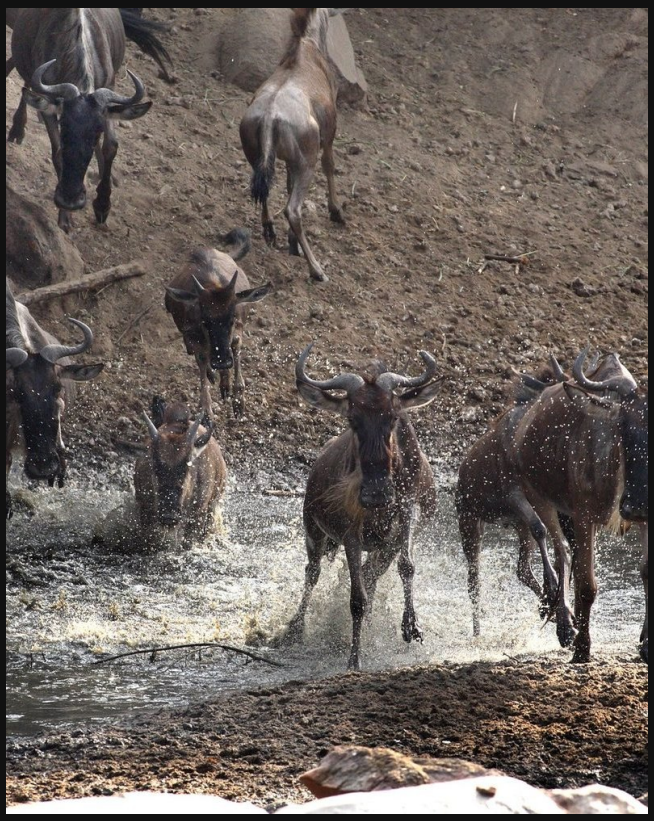

Dia 4

Parque Nacional do Serengeti

Um dia inteiro no Serengeti com horário flexível e quilometragem ilimitada. Enquanto sobe a encosta, estende-se diante de si, até onde os olhos podem ver, o vasto Serengeti. Serengeti significa 'planícies sem fim' em Kiswahili e, este parque de 18.000 km2, é habitado por mais de 2 milhões de animais de grande porte, incluindo mais de um milhão de gnus, centenas de milhares de zebras, e gazelas de Thomsons. Grandes predadores, incluindo leões, chitas e hienas são atraídos para a área por esta abundância de presas que migram por todo o parque. Muitos animais mais pequenos como raposas, mangustos, texugos, chacais, macacos, babuínos, damão-do-cabo e lebres africanas, além de mais de 500 espécies de aves, também habitam este parque. No caminho para o Serengeti, opção para parar no famoso Olduvai Gorge, onde o Dr. Louis e Mary Leakey fizeram a descoberta do primeiro homem que andou na terra. Depois de assistir a uma breve palestra descrevendo as escavações arqueológicas e a geologia do desfiladeiro, terá tempo para visitar o pequeno museu. Safari à tarde em rota para o alojamento. Jante e pernoite no alojamento.

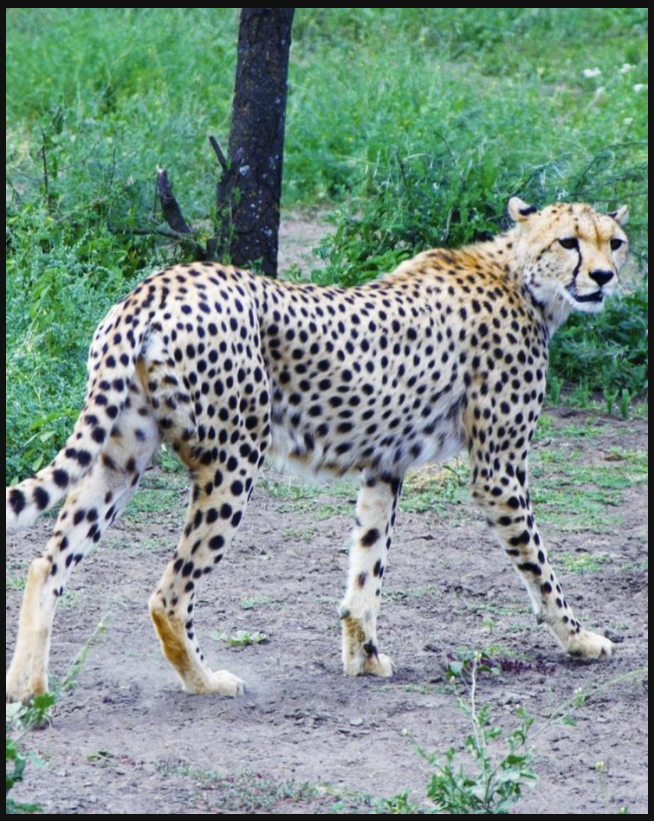

Dia 5

Do Serengeti para Ngorongoro

Neste dia, sugerimos que acorde muito cedo para fazer um safari matutino (quando os animais estão mais ativos) e assistir a um dos melhores amanheceres que já testemunhou. É realmente uma das experiências mais bonitas que pode vivenciar. Após o safari, voltamos ao acampamento para um brunch gratificante e depois seguimos para Ngorongoro, a 8ª maravilha do mundo natural. A cratera estende-se por 264km2 e tem 610m de altura, tornando-se praticamente numa arca de Noé, onde habitam quase todas as espécies de animais selvagens que saõ nativos da África Oriental. É um dos raros locais em todo o continente onde pode ser avistado o rinoceronte negro. A cratera tem um rio, vários pântanos, um lago com uma grande concentraçaõ de flamingos, uma floresta e planícies abertas. Também é famosa pelos seus elefantes, que saõ os maiores do mundo e possuem enormes presas – isto deve-se ao rico conteúdo mineral do solo vulcânico e das suas ervas. Jante e pernoite no alojamento.

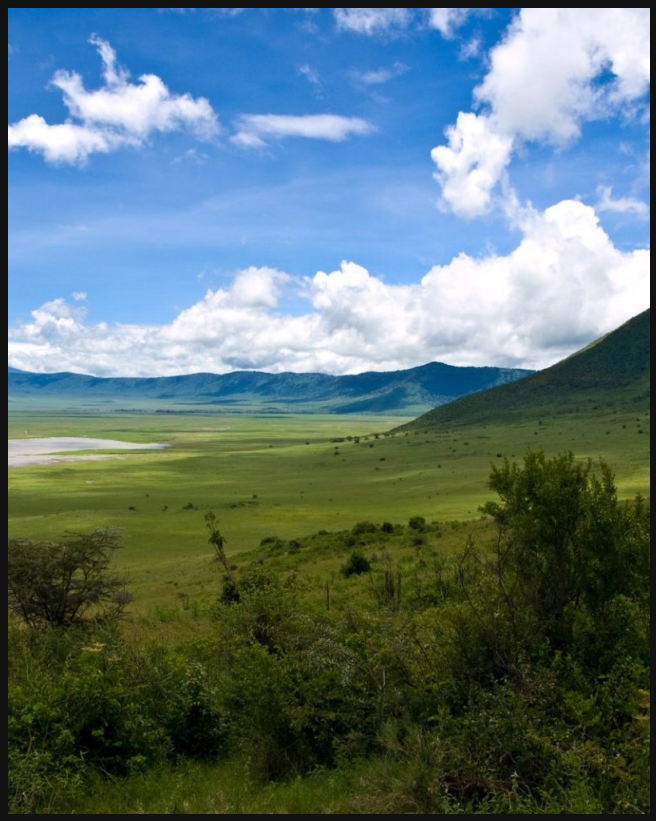

Dia 6

Cratera de Ngorongoro

Começaremos o dia bem cedo e desceremos ao fundo da cratera para uma incrível manhã de vida selvagem. Após o safari, haverá tempo para um piquenique perto do belo lago de hipopótamos. Terminado o almoço, faremos um curto passeio de carro e, em seguida, sairemos da Área de Conservação de Ngorongoro em direção a Arusha. Esperamos estar de volta a Arusha por volta das 17h – embora este horário seja flexível, caso haja um voo para apanhar ou outra situação.

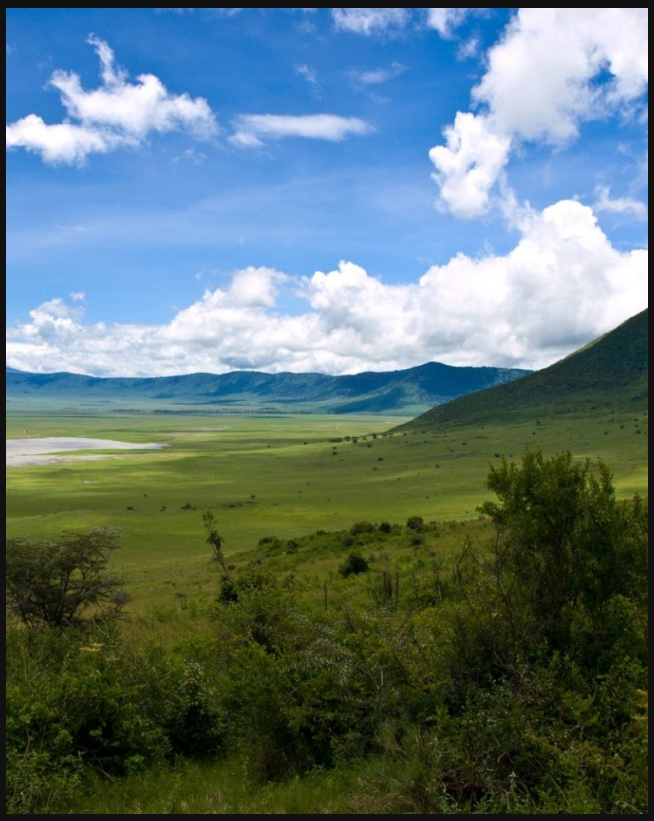

O que inclui a sua viagem

INCLUÍDO NESTE PACOTE

- Todo o transporte em viatura de safari com tecto de abrir: Land Cruiser 4x4 na Tanzânia; no Quénia, carrinha 4x4 de safari de série, ou Land Cruiser com custo adicional
- Alojamento conforme descrito (pensão completa)
- Binóculos de alta qualidade, que fazem toda a diferença na experiência
- Serviços de vários guias locais
- Todas as entradas em parques nacionais e taxas de conservação
- Todas as refeições — pequenos-almoços, almoços embalados e jantares
- Donativos e pagamentos a projectos das comunidades locais

NÃO INCLUÍDO NESTE PACOTE

- Gratificações ao guia (a prática recomenda 20 USD por pessoa por dia)
- Refeições fora do safari, salvo indicação em contrário
- Vistos
- Voos internacionais e taxas de aeroporto
- Seguro de viagem e de acidentes pessoais
- Bebidas alcoólicas, lembranças e despesas pessoais

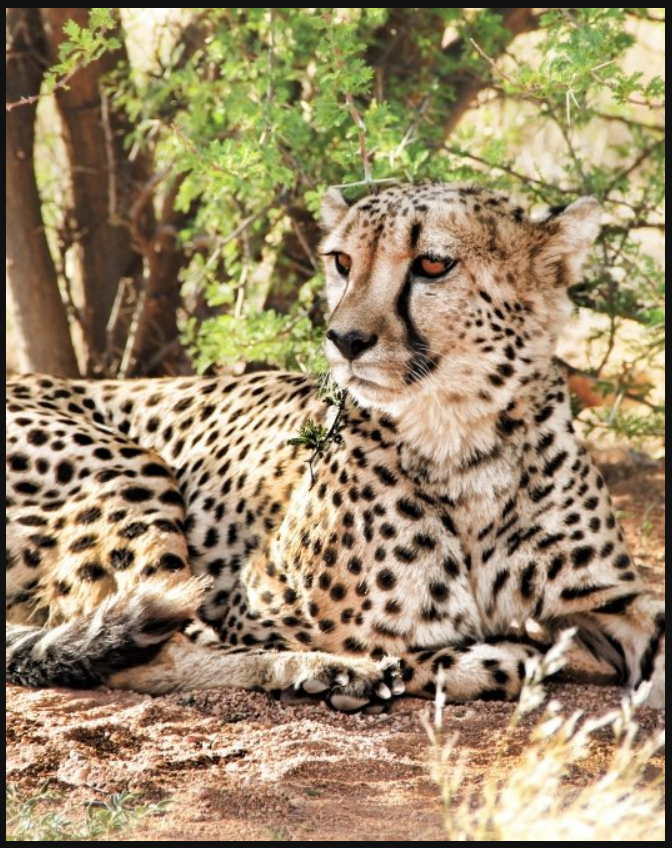

Soul of Tanzania

A Soul of Tanzania é feita de décadas de experiência em safaris e de um compromisso que não cede: flexibilidade, dedicação e um serviço que é pessoal.

Um safari não é uma lista de animais para riscar. A beleza está nos pormenores, e quem tem paciência é sempre recompensado.

Isto não vai ser apenas uma viagem pela África Oriental: é um convite a senti-la a sério.

THE SOUL OF TANZANIA
by UNLIMITED EXPEDITIONS

Fale connosco

Email	info@souloftanzania.com
Sítio	www.souloftanzania.com
Vendas	+1 201 409 4280
Operações	+255 67 433 8911

Peça o seu orçamento personalizado

Fazemos cada safari à sua medida. Diga-nos quando gostaria de viajar e quem vem consigo, e em 24 horas enviamos-lhe preços e datas para a sua viagem.

PEDIR ORÇAMENTO

SÍTIO **souloftanzania.com/contact**
EMAIL **info@souloftanzania.com**